

本体価格(税別) 39,000円

短縮コード **03859**

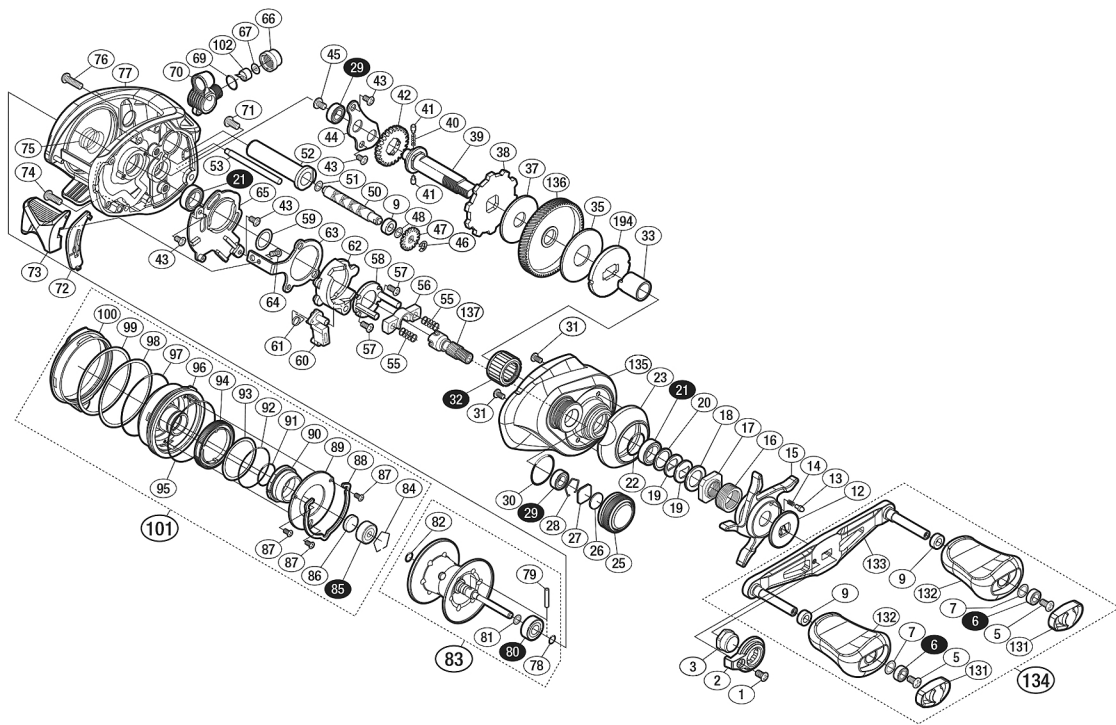

※白ヌキ番号はベアリングを示します。

調整座金類に関しましては、必ずしも分解図中の表現と一致しない場合がございますので、ご了承下さい。(商品により使用している場合とそうでない場合がございます。)

ムサシ オーバーホール作業用資料：リールのメンテは“ムサシオーバーホール”で検索

| 部 品 番 号 | 部 品 名 | 本体価格 (税 別) |
|---------|-------------------------|---------------|
| 1 | 固定ボルト | 100 |
| 2 | リテーナー | 300 |
| 3 | ハンドル固定ナット | 500 |
| 5 | 固定ボルト | 50 |
| 6 | ボールベアリング(4×7×2.5 SARB) | 1,200 |
| 7 | 座金 | 150 |
| 9 | フッシュ | 100 |
| 12 | スタードラッグ音出し板 | 100 |
| 13 | 音出しシピン | 100 |
| 14 | 音出しシバネ | 100 |
| 15 | スタードラッグ | 1,000 |
| 16 | スタードラッグバネ | 200 |
| 17 | スタードラッグ固定ナット | 200 |
| 18 | スタードラッグスペーサー | 100 |
| 19 | ドライブギア座金 | 100 |
| 20 | スタードラッグベアリング座金 | 50 |
| 21 | ボールベアリング(8×12×3.5 SARB) | 1,200 |
| 22 | Oリング | 100 |
| 23 | 本体A銘版 | 1,200 |
| 25 | メカニカルブレーキノブ | 800 |
| 26 | メカニカルブレーキ座金 | 50 |
| 27 | メカニカルブレーキ座金 | 50 |
| 28 | 抜け止め | 100 |
| 29 | ボールベアリング(5×9×3 SARB) | 1,200 |
| 30 | Oリング | 100 |
| 31 | 固定ボルト | 100 |
| 32 | ローラークラッチ | 1,500 |
| 33 | インナーチューブ | 500 |
| 35 | スタードラッグ座金 | 800 |
| 37 | スタードラッグ座金 | 300 |
| 38 | ストッパーギア | 500 |
| 39 | ドライブギア軸 | 2,000 |
| 40 | ウォームシャフトギア用バネ | 100 |
| 41 | ウォームシャフトギア用ピン | 100 |
| 42 | ウォームシャフトギア | 200 |

| 部 品 番 号 | 部 品 名 | 本体価格 (税 別) |
|---------|-----------------------|---------------|
| 43 | 固定ボルト | 50 |
| 44 | ドライブギア軸固定板 | 200 |
| 45 | 固定ボルト | 100 |
| 46 | E形止メ輪 2 | 50 |
| 47 | ウォームシャフトギア | 200 |
| 48 | 座金 | 50 |
| 50 | ウォームシャフト | 800 |
| 51 | 座金 | 50 |
| 52 | レベルwindハイブ | 100 |
| 53 | レベルwindガイド | 300 |
| 55 | クラッチヨークバネ | 50 |
| 56 | クラッチヨーク | 100 |
| 57 | 固定ボルト | 50 |
| 58 | クラッチカム押サエ板 | 300 |
| 59 | 座金 | 50 |
| 60 | クラッチツメ | 300 |
| 61 | クラッチツツメバネ | 50 |
| 62 | クラッチカム | 200 |
| 63 | クラッチプレート | 400 |
| 64 | 固定ボルト | 50 |
| 65 | 本体Aシート | 300 |
| 66 | レベルwind受け | 100 |
| 67 | 座金 | 50 |
| 69 | Oリング | 100 |
| 70 | レベルwind組 | 3,000 |
| 71 | 固定ボルト | 100 |
| 72 | クラッチレバー受け(B) | 100 |
| 73 | クラッチレバー組 | 800 |
| 74 | 固定ボルト | 100 |
| 75 | BB押サエバネ | 100 |
| 76 | 固定ボルト | 100 |
| 77 | フレーム組 | 11,000 |
| 78 | Oリング | 100 |
| 79 | スプールクラッチピン | 100 |
| 80 | ボールベアリング(5×11×4 SARB) | 1,200 |

| 部 品 番 号 | 部 品 名 | 本体価格 (税 別) |
|---------|-----------------------|---------------|
| 81 | 座金 | 50 |
| 82 | Oリング | 50 |
| 83 | スプール組 | 10,000 |
| 84 | ベアリング抜け止め | 50 |
| 85 | ボールベアリング(3×10×4 SARB) | 1,200 |
| 86 | スプール軸当たりB | 50 |
| 87 | 固定ボルト | 100 |
| 88 | カムレバー止メ輪 | 100 |
| 89 | BRダイヤル固定板 | 300 |
| 90 | ブレーキハイブギア組 | 1,500 |
| 91 | Oリング | 100 |
| 92 | Oリング | 100 |
| 93 | 座金 | 100 |
| 94 | BRツマミ | 500 |
| 95 | Oリング | 300 |
| 96 | フレームB受け組 | 3,000 |
| 97 | Oリング | 100 |
| 98 | 座金 | 100 |
| 99 | 座金 | 100 |
| 100 | 本体Bカムレバー | 500 |
| 101 | 本体B組 | 7,000 |
| 102 | ウォームシャフトピン | 200 |
| 131 | ハンドルキャップ | 100 |
| 132 | ハンドルノブ | 1,000 |
| 133 | ハンドルシャフト組 | 2,500 |
| 134 | ハンドル組 | 7,500 |
| 135 | 本体A | 6,500 |
| 136 | ドライブギア | 2,200 |
| 137 | ピニオンギア | 1,500 |
| 194 | スタードラッグ板 | 200 |
| | | |
| TRST | 取扱説明書 (付属品) | 100 |
| BNKI | 分解図 (付属品) | 100 |
| OIL1 | バンタムオイル (付属品) | 300 |