

'15 カルカッタコンクエスト 400 SA-RB

商品コード 5-RH82 0400

本体価格(税別) 59,900円

短縮コード **03361**

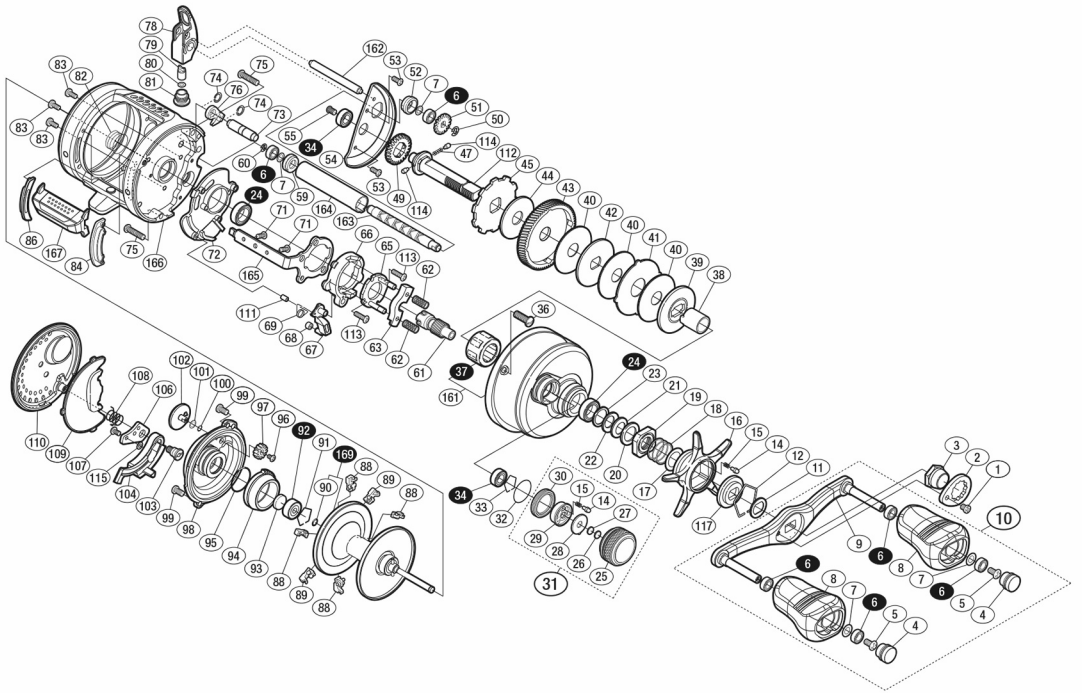

※白ヌキ番号はベアリングを示します。

※ 37 ローラークラッチは圧入で固い場合があり、交換はアフターサービスに出していただくようお願いいたします。

調整座金類にしましては、必ずしも分解図中の表現と一致しない場合がございますので、ご了承ください。(商品により使用している場合とそうでない場合がございます。)

ムサシ オーバーホール作業用資料: リールのメンテは "ムサシ オーバーホール" で検索

部品番号	部品名	本体価格(税別)
1	固定ボルト	200
2	リテーナー	300
3	ハンドル固定ナット	200
4	ハンドルキャップ	300
5	固定ボルト	50
6	ボールベアリング(4×7×2.5 SARB)	1,200
7	座金	150
8	ハンドルノブ	1,000
9	ハンドル	3,500
10	ハンドル組	9,000
11	ハンドル受け座金	100
12	スタードラッグ音出し板抜ケ止メ	100
13	音出しピン	100
14	音出しシボネ	100
15	音出しシボネ	100
16	スタードラッグ	2,500
17	座金	100
18	スタードラッグバネ	200
19	スタードラッグ固定ナット	300
20	スタードラッグスペーサー	100
21	サラバネ(BL)	100
22	サラバネ(BH)	100
23	スタードラッグベアリング座金	50
24	ボールベアリング(8×12×3.5 SARB)	1,200
25	メカニカルブレーキノブ	1,500
26	メカニカルブレーキ座金	50
27	メカニカルブレーキ座金	50
28	メカニカルブレーキノブ音出し板	200
29	メカニカルブレーキノブ音出しピンホルダー	200
30	メカニカルブレーキノブ音出し止メ輪	200
31	メカニカルブレーキノブ組	2,500
32	Oリング	100
33	抜ケ止メ	100
34	ボールベアリング(5×9×3 SARB)	1,200
36	固定ボルト	300
37	ローラークラッチ	2,000
38	ローラークラッチインナーチューブ	500
39	スタードラッグ板	200
40	スタードラッグ座金	500
41	スタードラッグ座金	100

部品番号	部品名	本体価格(税別)
42	スタードラッグ座金	100
43	ドライブギア	2,500
44	スタードラッグ座金	800
45	ストップギア	300
47	ウォームシャフトギア用バネ	100
49	ウォームシャフトギア	300
50	E形止メ輪 2.5	50
51	ウォームシャフトギア	200
52	ウォームシャフト受け(A)	100
53	固定ボルト	50
54	ドライブギア軸固定板	800
55	固定ボルト	100
59	ウォームシャフト受け(B)	100
60	E形止メ輪 2	50
61	ピニオンギア	2,000
62	クラッチヨークバネ	50
63	クラッチヨーク	100
65	クラッチカム押サエ板	300
66	クラッチカム	200
67	クラッチツメ	300
68	クラッチツメフツシュ	100
69	クラッチツメバネ	100
71	固定ボルト	50
72	本体Aシート	300
73	ストップギア固定軸	300
74	クリセント止メ輪	50
75	固定ボルト	100
76	ストップギアツメ組	500
78	レベルワインド組	3,000
79	ウォームシャフトピン	300
80	座金	50
81	レベルワインド受け	500
82	BB押サエバネ	100
83	固定ボルト	50
84	クラッチレバー受(B)	100
86	クラッチレバー受(A)	100
88	ブレーキシュー(M)	50
89	ブレーキシュー(L)	50
90	Oリング	50

部品番号	部品名	本体価格(税別)
91	ベアリング抜ケ止メ	50
92	ボールベアリング(3×10×4 SARB)	1,200
93	スプール軸当たりB	50
94	ブレーキパイプギア	1,800
95	Oリング	50
96	固定ボルト	50
97	BRツマミギア	100
98	フレームB受け組	2,500
99	固定ボルト	50
100	Oリング	50
101	座金	50
102	BRツマミ	2,000
103	本体Bシャフト	500
104	本体Bカムレバー	200
106	ダンパーフツシュ	200
107	固定ボルト	50
108	ダンパーバネ	100
109	本体Bシール	300
110	本体B	4,000
111	バネ間座	100
112	ドライブワイヤ軸	2,000
113	固定ボルト	50
114	ウォームシャフトギア用ピン	100
115	座金	50
117	スタードラッグ音出し板	100
161	本体A組	11,000
162	レベルワインドガイド	300
163	ウォームシャフト	800
164	レベルワインドパイプ	1,000
165	クラッチプレート	400
166	フレーム	17,000
167	クラッチレバー	800
169	スプール組(ベアリング入り)	7,000

*F01	リール袋	(付属品) 800
TRST	取扱説明書	(付属品) 100
BNKI	分解図	(付属品) 100
OIL1	バンタムオイル	(付属品) 300